

# 20 Aniversario

## SINCROLAB

Plataforma de **entrenamiento cognitivo dirigida a la rehabilitación neuropsicológica.**

La tecnología de **Sincrolab** permite al especialista hacer un **seguimiento continuo y diario de la evolución cognitiva del paciente.**

**Está indicado para niños con dificultades de aprendizaje y trastornos del Neurodesarrollo.**

**Sincrolab** permite mejorar **los déficits cognitivos de los niños.** Su utilización es muy sencilla para el padre y divertida para los niños, porque mejoran sus capacidades cognitivas

## ¡Jugando!



\*\*\*Puedes ver el artículo completo en [www.educare.es](http://www.educare.es) dentro de “**Artículos Mensuales**”. \*\*\*



**Educare** incluye la **musicoterapia** como una terapia complementaria, que junto con el resto de cuidados y tratamientos, trabaja sobre diferentes aspectos de la persona, como puedes ser:

- **Aspectos sensoriales:** trabajando la habilidad de respuesta ante los estímulos sensoriales recibidos.
- **Aspectos motrices:** la coordinación, el equilibrio y la movilidad del paciente.
- **Aspectos cognitivos:** memoria, aprendizaje, imaginación o atención.
- **Aspectos socio-emocionales:** trabaja la inteligencia y el control de las emociones ( estados de ánimo, actitudes positivas, estrés, ansiedad, posibles estados depresivos, etc), así como la expresión emocional o el autoconocimiento de las propias emociones.

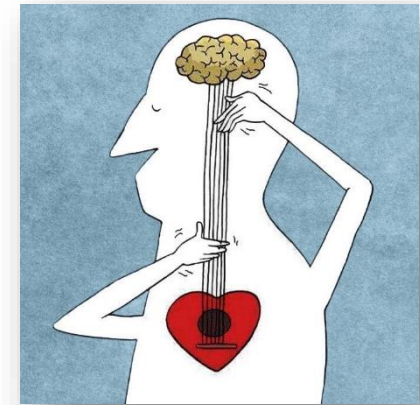

Para ello, se tienen en cuenta las necesidades individuales de la persona **adaptando y/o modificando las técnicas** y el grado de complejidad de éstas **en función de las necesidades del paciente.** Utilizando cuencos tibetanos, tubos musicales, instrumentos de pequeña percusión además de nuestra voz.